

NEUFASSUNG DES BEBAUUNGSPLANS NR. 11 GANDERKESEE LANGE STRASSE - BROOKDAMM

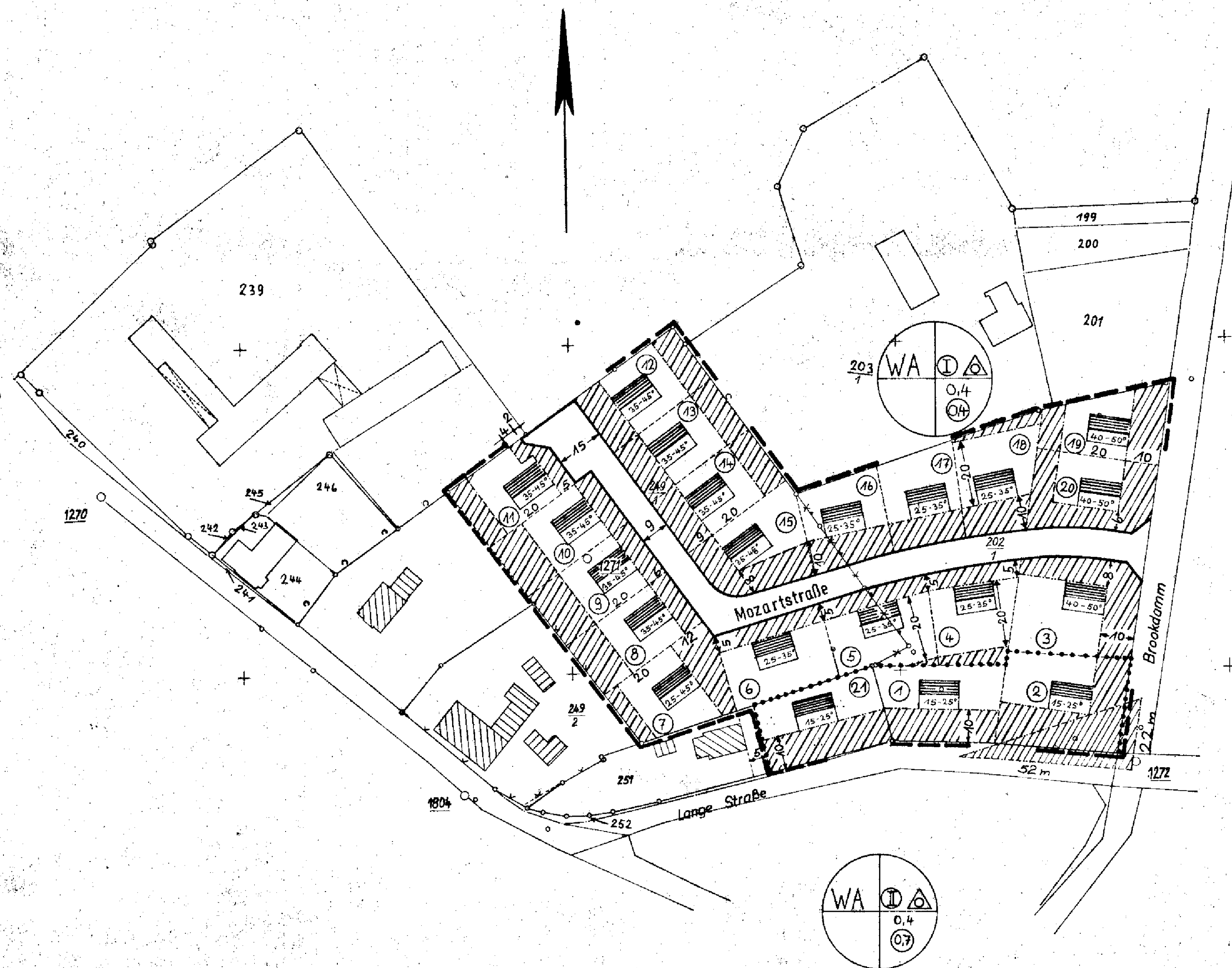

LEGENDE

- GRENZE DES RÄUMLICHEN GELTUNGS-BEREICHS
- FLURSTÜCKSGRENZE VORHANDEN
- " " " AUFGEHOBBEN ¹⁾
- " " " GEPLANT ¹⁾
- STRASSENABGRENZUNGSLINIE
- BAULINIE
- BAUGRENZE
- SICHTDREIECK (BEWUCHS MAX. 0,80 m HOCH)
- ALLGEMEINES WOHN-GEbiet
GRUNDFLÄCHENZAHL
- EINGESCHOSSIG, OFFENE BAUWEISE
GESCHOSSFLÄCHENZAHL
- VORHANDENS GEBÄUDE
- GEPLANTE GEBÄUDE (VORSCHLAG)
- NICHT ÜBERBAUBARE GRUND-
STÜCKSFÄCHE
- NR. DES BAUGRUNDSTÜCKS
- ABGRENZUNG UNTERSCHIEDLICHER
NUTZUNG

¹⁾ VORSCHLAG

ES WIRD HIERMIT BESCHENIGT, DASS DIE PLAN-
UNTERLAGE BEZÜGLICH DER FLURSTÜCKE
202/1, 249/1, 249/2 UND 251 VERMESSUNGS-
TECHNISCH EINWANDFREI IST.
DER REST WURDE VON DER FLURKARTE
ABGEZEICHNET.

DELMENHORST, DEN 20.1.1966
KATASTERAMT

J. H. H. H. H.
Verm. Oberrat

Maßstab 1:1000

BEARBEITUNG DES ENTWURFS DER NEUFASSUNG

GEMEINDE GANDERKESEE
DER GEMEINDEDIREKTOR

I.A. *M. Kluth*
KLUTH

DER RAT DER GEMEINDE GANDERKESEE HAT IN SEINER AM 27.06.1979
DEM ENTWURF DER NEUFASSUNG DES BEBAUUNGSPLANS ZUGESTIMMT
UND SEINE ÖFFENTLICHE AUSLEGUNG BESCHLOSSEN.

ORT UND DAUER DER ÖFFENTLICHEN AUSLEGUNG WURDE GEMÄSS § 2a
ABS. 6 DES BUNDESBAUGESETZES (BBauG) DER ZUR ZEIT GELTENDEN
FASSUNG AM 06.07.1979 ORTSÜBLICH DURCH VERÖFFENTLICHUNG IN
DER NORDWESTZEITUNG UND IM DELMENHORSTER KREISBLATT BEKANNT-
GEMACHT. DER ENTWURF DER NEUFASSUNG DES BEBAUUNGSPLANS HAT
MIT BEGRÜNDUNG VOM 16.07.1979 BIS 24.08.1979 ÖFFENTLICH AUSGE-
LEGEN.



GANDERKESEE, DEN 18.03.1980

M. Kluth
GEMEINDEDIREKTOR

DER RAT DER GEMEINDE GANDERKESEE HAT DIE NEUFASSUNG DES BE-
BAUUNGSPLANS IN SEINER SITZUNG AM 24.10.1979 NACH PRÜFUNG DER
FRISTGEMÄSS VORGEBRACHTEN BEDENKEN UND ANREGUNGEN GEMÄSS § 10
BBauG. ALS SATZUNG BESCHLOSSEN.

GANDERKESEE, DEN 18.03.1980

H. Imken
BÜRGERMEISTER



M. Kluth
GEMEINDEDIREKTOR

GENEHMIGUNGSVERMERK:

Dieser Bebauungsplan ist gemäß § 11 des
BBauG in der Fassung vom 18. August 1976
(BGBl. I S. 2256) mit Verfügung
vom 25.04.1980, Az. 301.7-2/100 SP/SLH
ohne Auflagen genehmigt worden.
Oldenburg, den 25.04.1980
Im Auftrag: *G. H. H. H.*
VERMESSUNGS-AMT

DIE GENEHMIGUNG SOWIE ORT UND ZEIT DER AUSLEGUNG DER NEU-
FASSUNG DES BEBAUUNGSPLANS SIND ENTSPRECHEND DER VERORDNUNG
ÜBER DIE ÖFFENTLICHE BEKANNTMACHUNG VON SATZUNGEN IN DER
FASSUNG VOM 29.03.1978 (NDS. GVBL. S. 289) AM 13.6.80 BEKANNT-
GEMACHT WORDEN.

DER BEBAUUNGSPLAN IST DAMIT AM 13.6.80 RECHTSWIRKSAM GE-
WORDEN.

GANDERKESEE, DEN 20.2.81



M. Kluth
GEMEINDEDIREKTOR