

G E M E I N D E G A N D E R K E S E E

PLANZEICHEN

- GRENZE DES RÄUMLICHEN GELTUNGS-
BEREICHES DES BEBAUUNGSPLANS
- ART DER BAULICHEN NUTZUNG
REINES WOHNGEbiet
NICHT ÜBERBAUBARE GRUNDSTÜCKE
RÄUMLICHE IM REINEN WOHNGEbiet
- MASS DER BAULICHEN NUTZUNG
GRUNDSTÜCKENZAHL
GESCHOSSFLÄCHENZAHL
ZAHL DER VOLLGESCHOSS ALS
HÖCHSTGRENZE
- BAUWEISE - BAUGRENZEN
OFFENE BAUWEISE
BAUGRENZE
- VERKEHR
STRASSENABGRENZUNGSLINIE
PARK PLATZ
SICHTDREIECK - BEPFLANZUNG
UND EINFRIEDUNG HÖCHSTENS 800M
ANZUPFLANZENDE STRASSENBAÜME

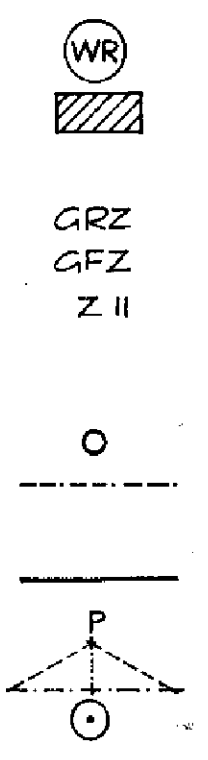

ÜBERSICHTSPLAN · M 1:10 000

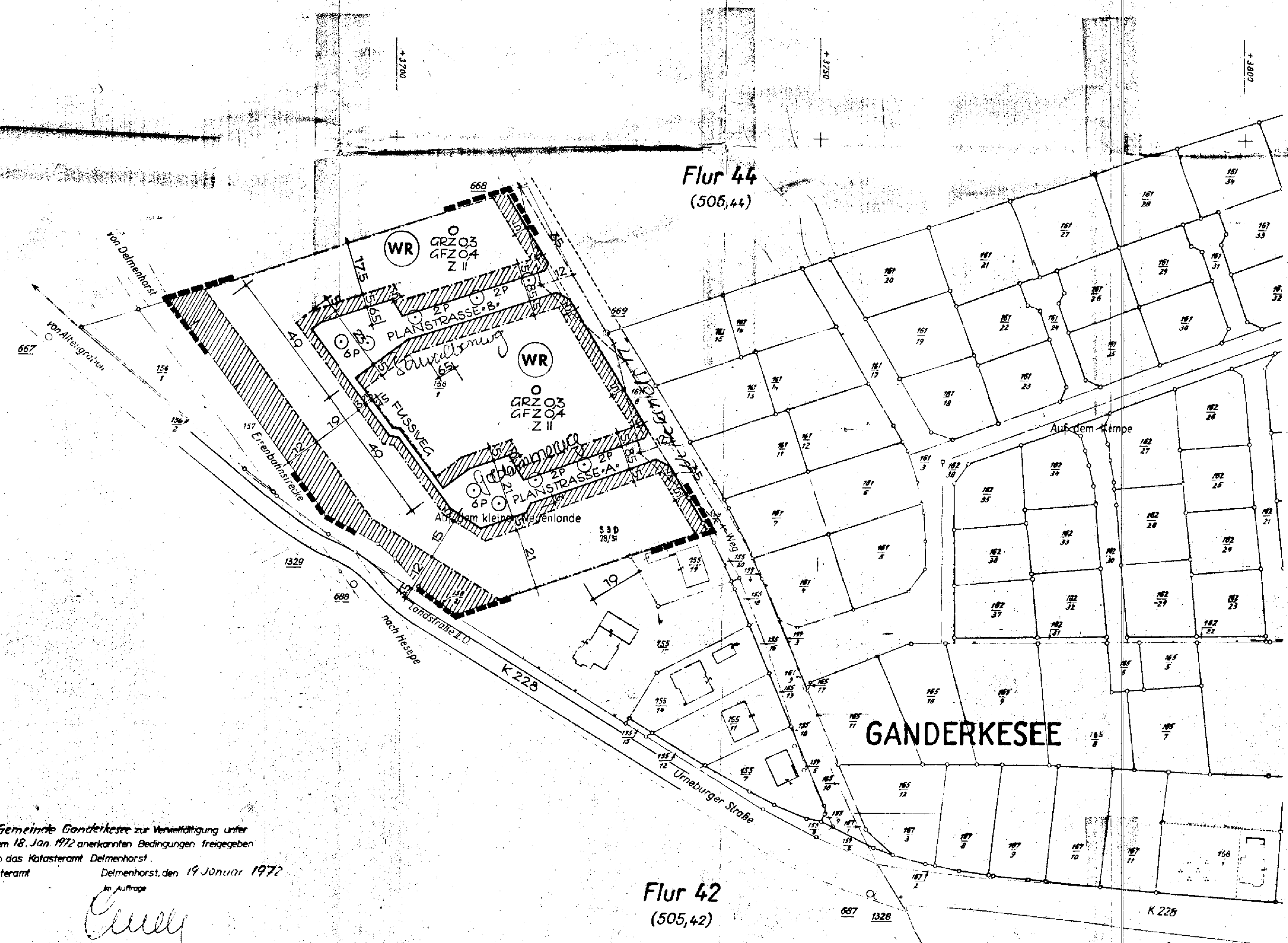
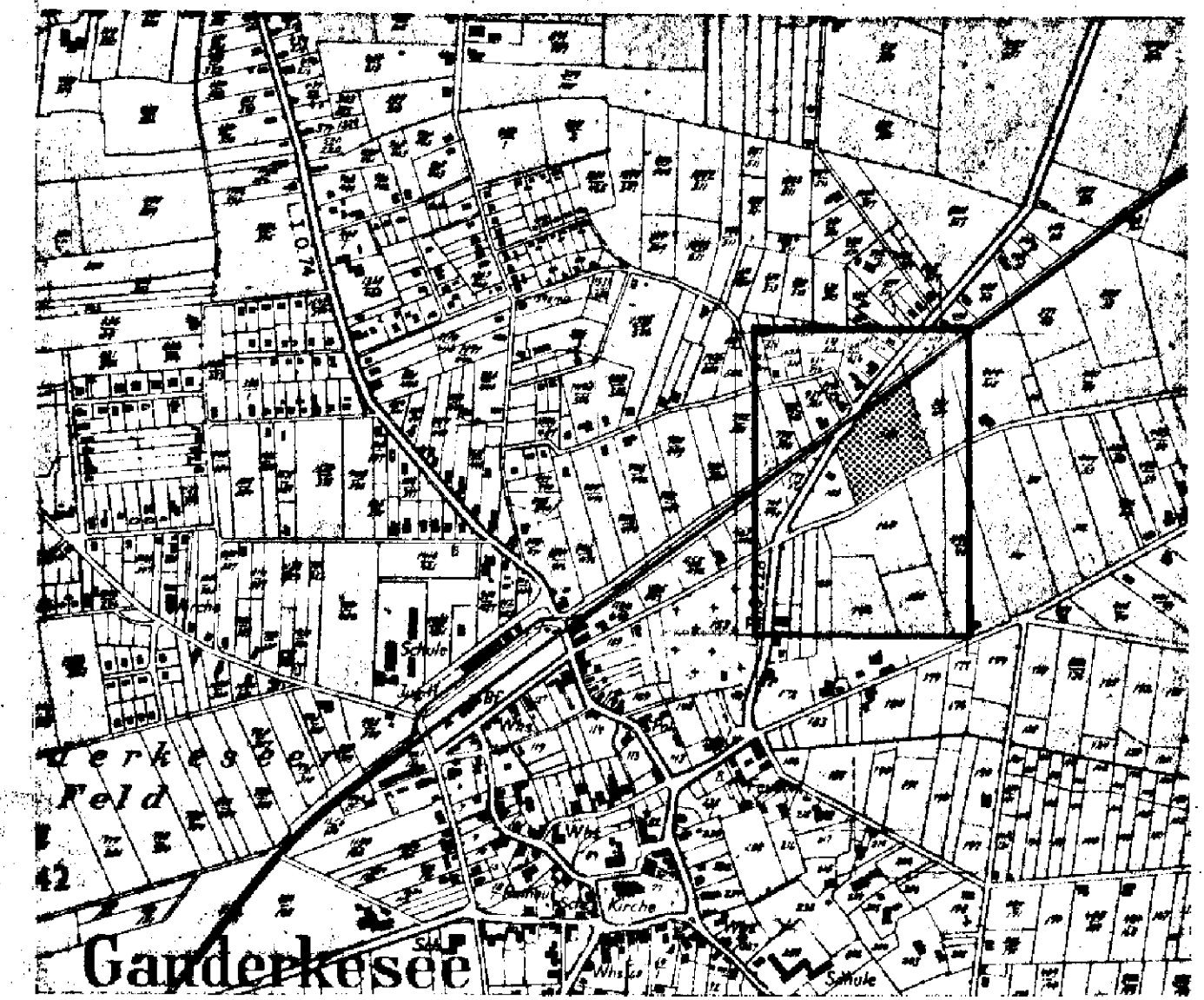
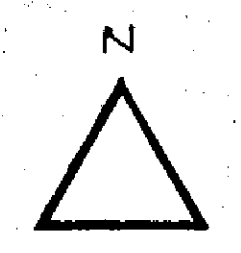

PLANZEICHNUNG · M 1:1000

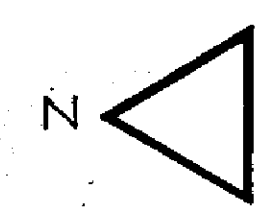

BEBAUUNGSPLAN NR.54

GEMARKUNG GANDERKESEE · FLUR 43 · OSTWÄRTS DER URNE-
BURGER STRASSE · SÜDLICH DER BAHNLINIE NACH DELMENHORST

PLANUNTERLAGE
DIE PLANUNTERLAGE ENTSPRICHT DEM INHALT DES
LIEGENSCHAFTSKATASTERSSTAND. SIE IST
IN DER DARSTELLUNG DER GRENZEN UND DER BAULI-
CHEN ANLAGEN GEOMETRISCH EINWANDFREI. DIE
ÜBERTRAGUNG DER GEPLANTEN GRENZEN IN DIE
ÖRTLICHKEIT IST MÖGLICH.

DELMENHORST d. 17.4.1972

[Signature]
Vermessungsamt



ENTWURF
KURT RUNGE · DIPL.ING. ARCHITEKT · 29 OLDENBURG
SPORTWEG 25

OLDENBURG 28.11.1971

ÖFFENTLICH AUSGELEGT
GEMASS § 2 (6) BBAUG v. 23.6.1960 (BGBl. I S. 341) IN
DER ZEIT VOM 14.10.1971 BIS 15.11.1971

GEMEINDEDIREKTOR



BESCHLOSSEN
GEMASS § 6 UND § 40 NCO IN DER ZUR ZEIT GELTENDEN
FASSUNG UND GEMASS § 2 UND § 10 BBAUG v. 23.6.1960
DURCH DEN RAT DER GEMEINDE GANDERKESEE AM 25.11.1971

[Signature]
BEIRATSVORSTAND

GEMEINDEDIREKTOR



GENEHMIGT
NACH § 11 DES BUNDESHAUGESetzes
V. 22. JUNI 1970 (BGBl. I S. 341) GEMASS
VERORDNUNG VOM 18. JUNI 1972
DER PRÄSIDENT DES NIEDERS.
VERW. BEZIRKS OLDENBURG
Oldenburg, den 18. Juni 1972

RECHTSVERBINDLICH
MIT ÖRTSLICHER BEKANNTMACHUNG DER GENEH-
MIGUNG NACH § 12 BBAUG AM 27.10.1972

GEMEINDEDIREKTOR



Der Gemeinde Ganderkesee zur Verwältigung unter
den am 18. Jan 1972 anerkannten Bedingungen freigegeben
durch das Katasteramt Delmenhorst
Katasteramt Delmenhorst, den 19. Januar 1972

[Signature]