

STRASSENPROFILE  
M 1:100

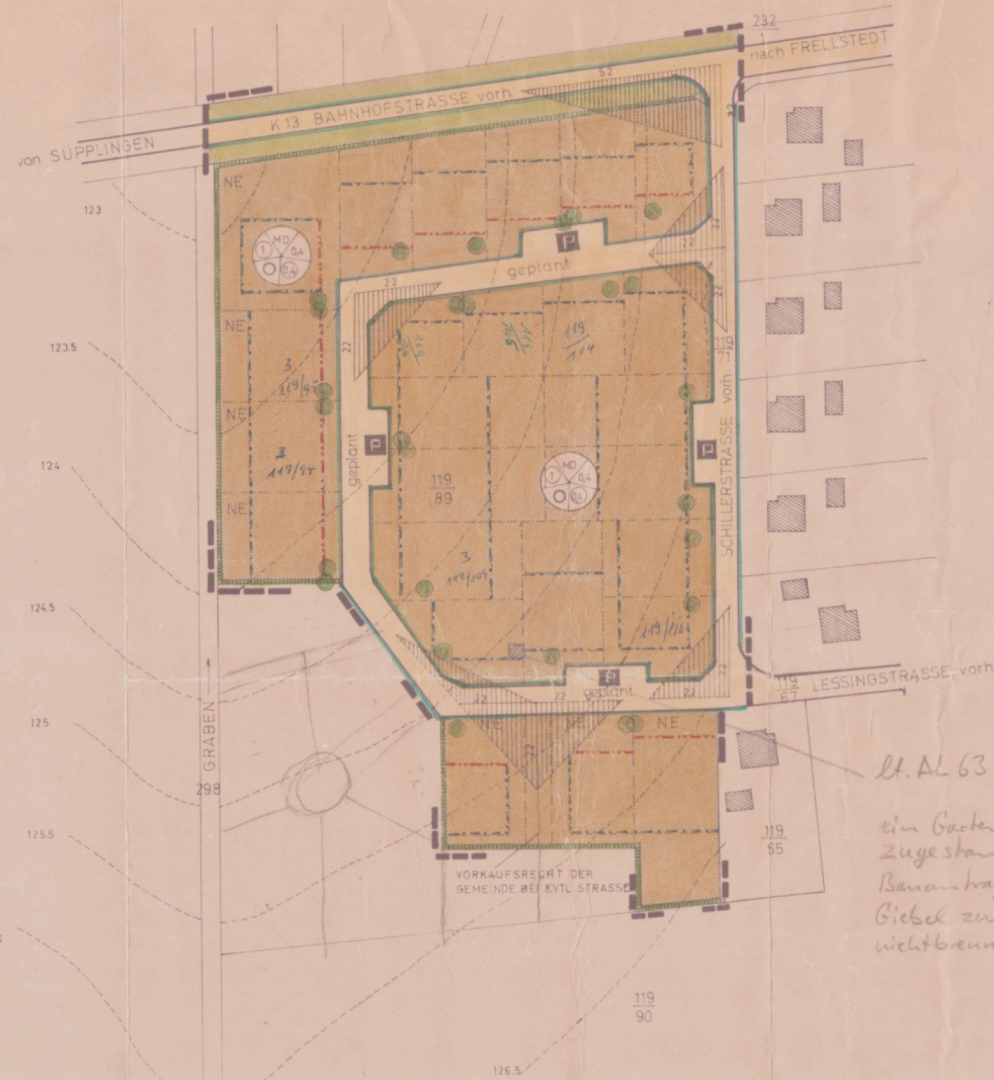

AUSNAHME GEM. 31(ABS1) B BAU G.

GARAGEN AUF DER GRENZE  
HALBOFFENE BAUWEISE

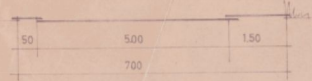
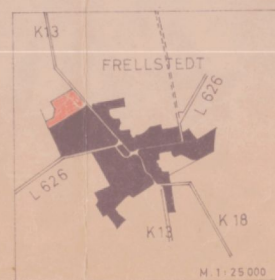

SCHWARZ WEISS	FARBIG	BEZEICHNUNG	SCHWARZ WEISS	FARBIG	BEZEICHNUNG	SCHWARZ WEISS	FARBIG	BEZEICHNUNG
MD	M	DORFGEBIET			VORH. BAULICHE ANLAGEN	0,4		GRUNDFLÄCHENZAHL
		BAULINIE			ZU PFLANZENDE BAUME	0,4		GESCHOSSFLÄCHENZAHL
		BAUGRENZE			SICHTDREIECK, JEGLICHE SICHTBE HINDERUNG HÖHER 0,80m NICHT ERL.	0		OFFENE BAUWEISE
A	A	GEBÄUDEABBRUCH			ZU PFLANZENDE HECKE	g		GESCHLOSSENE BAUWEISE
		PARKANLAGEN			* STRASSENVERKEHRSFLÄCHEN			BEGRENZUNG SONSTIGER VERKEHRSFLÄCHEN
		OFFENTL. GRÜNLANDEN			VORH. FLURSTÜCKSGRENZEN			EMPFOHLENE FLURSTÜCKSGRENZE
		OFFENTL. PARKFLÄCHEN			GRENZE DES RÄUML. GELTUNGSBER.			STELLUNG DER GEBÄUDE
		SCHULGRUNDSTÜCK			ZAHL DER VOLLGESCHOSSE ZWINGEND			* MIT TEXTLICHER HINWEIS, OB VORH., TEILS AUSGEBAUT, GEPLANT, PRIVAT BZW. NUR FÜßWEG
		UMFORMERSTATION			ZAHL DER VOLLGESCHOSSE HOCHSTOREN			

AUFGESTELLT  
ORT Frellstedt DEN 25/5 65

Architekturbüro Dipl.-Ing. Ulrich Hausmann  
33 Braunschweig, Fasanenstr. 54a, Tel. 38609

Ulrich Hausmann  
PLANVERFASSER

HAT AUSGELEGEN GEMÄSS § 2 ABS 6 DES BUNDESBAUGESETZES

VOM 1. März 1965 BIS 31. März 1965

ORT Frellstedt DEN 28. Mai 1965



BESCHLOSSEN ALS SATZUNG GEMÄSS § 10 DES BUNDESBAUGESETZES  
VOM 23 JUNI 1960 (BG BL. I S. 341) IN VERBINDUNG MIT § 6 DER  
NIEDERSÄCHSISCHEN GEMEINDEORDNUNG VOM 4. MÄRZ 1955  
(NDS. GVBL. S. 55) IN DER SITZUNG DES RATES DER GEMEINDE  
AM 4. Juni 1965

ORT Frellstedt DEN 8. Juni 1965



GENEHMIGT GEMÄSS § 11 DES BUNDESBAUGESETZES MIT VER-  
FUGUNG HV 857/65 VOM 9. 7. 65  
BRAUNSCHWEIG DEN 9. 7. 65

DER PRÄSIDENT DES NIEDERS. VERW.-BEZ.  
BRAUNSCHWEIG ABTEILUNG IC HOCHBAU-  
DEZ. H IV



BEKANNTGEMACHT AM 21. Juli 1965 UND AUSGELEGT  
AB 21. 7. - 6. 8. 1965 GEMÄSS § 12 DES BUNDESBAUGESETZES  
ORT Frellstedt DEN 21. Juli 1965



BEBAUUNGSPLAN  
"IM RODEN"

DER GEMEINDE FRELLSTEDT  
LANDKREIS HELMSTEDT

M 1:1000