



GEMEINDE WOLSDORF

1. Änderung des Bebauungsplanes „Am Hölleckenberg 1“

Es wird festgestellt und hiermit beglaubigt,
dass die Abschrift des Bebauungsplanes
mit der Urschrift übereinstimmt.

Süplingen, den 31.08.2012

Der Samtgemeindebürgermeister
Im Auftrage

Angela Lux
Samtgemeindeangestellte



Gemeinde Wolsdorf

1. Änderung des Bebauungsplans „Am Hölleckenberg I“

PLANZEICHNUNG 1 : 1.000

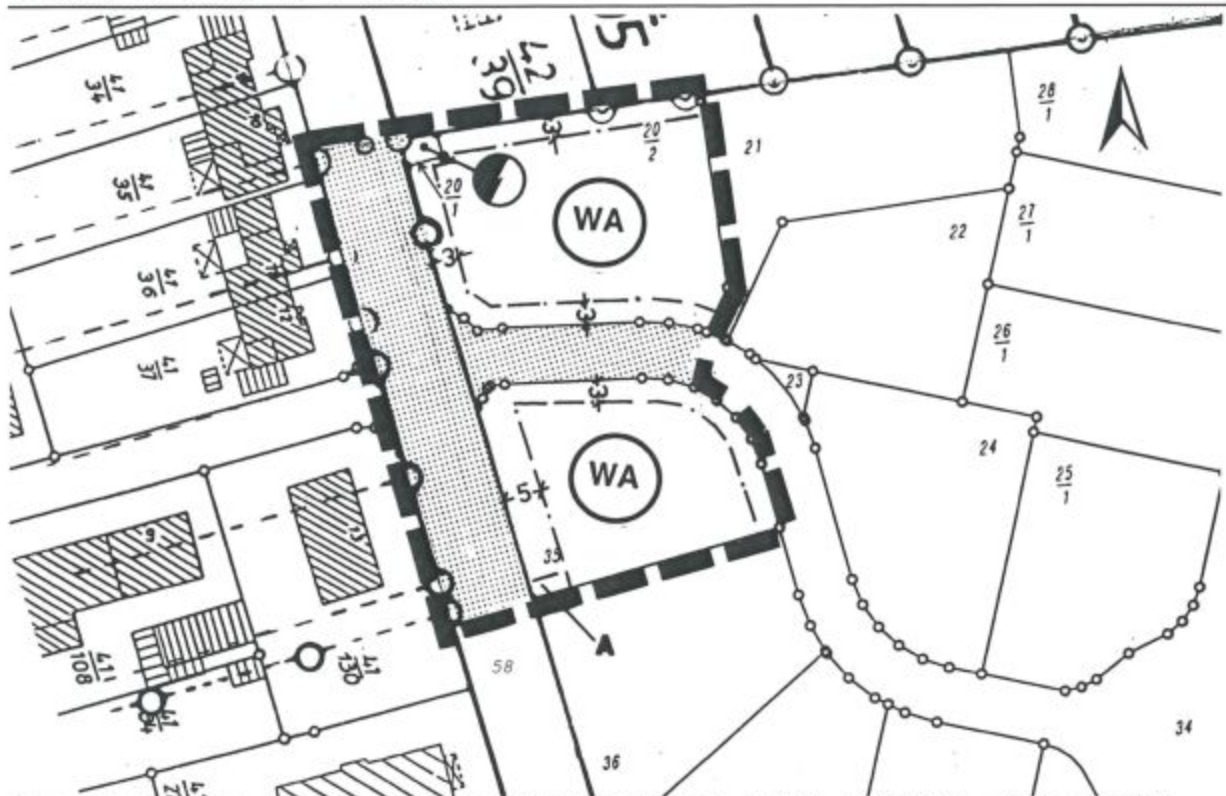

Liegenschaftskarte, Gemeinde Wolsdorf, Flur 4, Maßstab 1 : 1000, L4-85/2001, Stand 23.02.01
Die Vervielfältigung ist nur für eigene, nichtgewerbliche Zwecke gestattet (§ 13 Abs. 4 Nds.
Vermessungs- und Katastergesetz vom 02.07.1985 - Nds. GVB1. S. 187, geändert durch Artikel 12
des Gesetzes vom 19.09.1989 - Nds. GVB1. S. 345) dazu gehören auch Zwecke der Bauleitplanung.

Zeichenerklärung

Art der baulichen Nutzung



Allgemeines Wohngebiet (§ 4 BauNVO)

Bauweise, Baugrenzen

--- Baugrenze (§ 23 BauNVO)

Verkehrsflächen

Verkehrsfläche (§ 9 Abs.1 Nr. 11 BauGB)



— Straßenbegrenzungslinie (§ 9 Abs.1 Nr. 11 BauGB)

Flächen für Versorgungsanlagen

Zweckbestimmung Elektrizität (§ 9 Abs.1 Nr. 12 BauGB)

Sonstige Planzeichen



Grenze des räumlichen Geltungsbereichs des Bebauungsplans (§ 9 Abs. 7 BauGB)