

62  
Sauertalsweg  
BauNVO  
1962

STRASSENPROFIL  
M 1:100

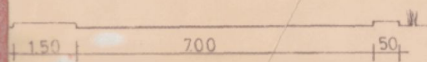

DORFGEBIET  
GESCHOSSZAHL 1  
GRUNDFLACHENZAHL 04  
OFFENE BAUWEISE  
EINZELHAUSER

AUSNAHME GEM § 31 (ABS 1) B BAU G

HALBOFFENE BAUWEISE  
(GARAGEN AUF DER GRENZE)  
UNBEDENKLICH  
WENN § 13 ABS. 2, OD. ABS. 4a  
R.G.O. ERFÜLLT WIRD.

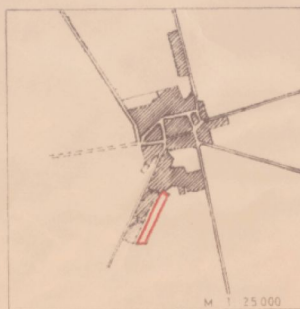
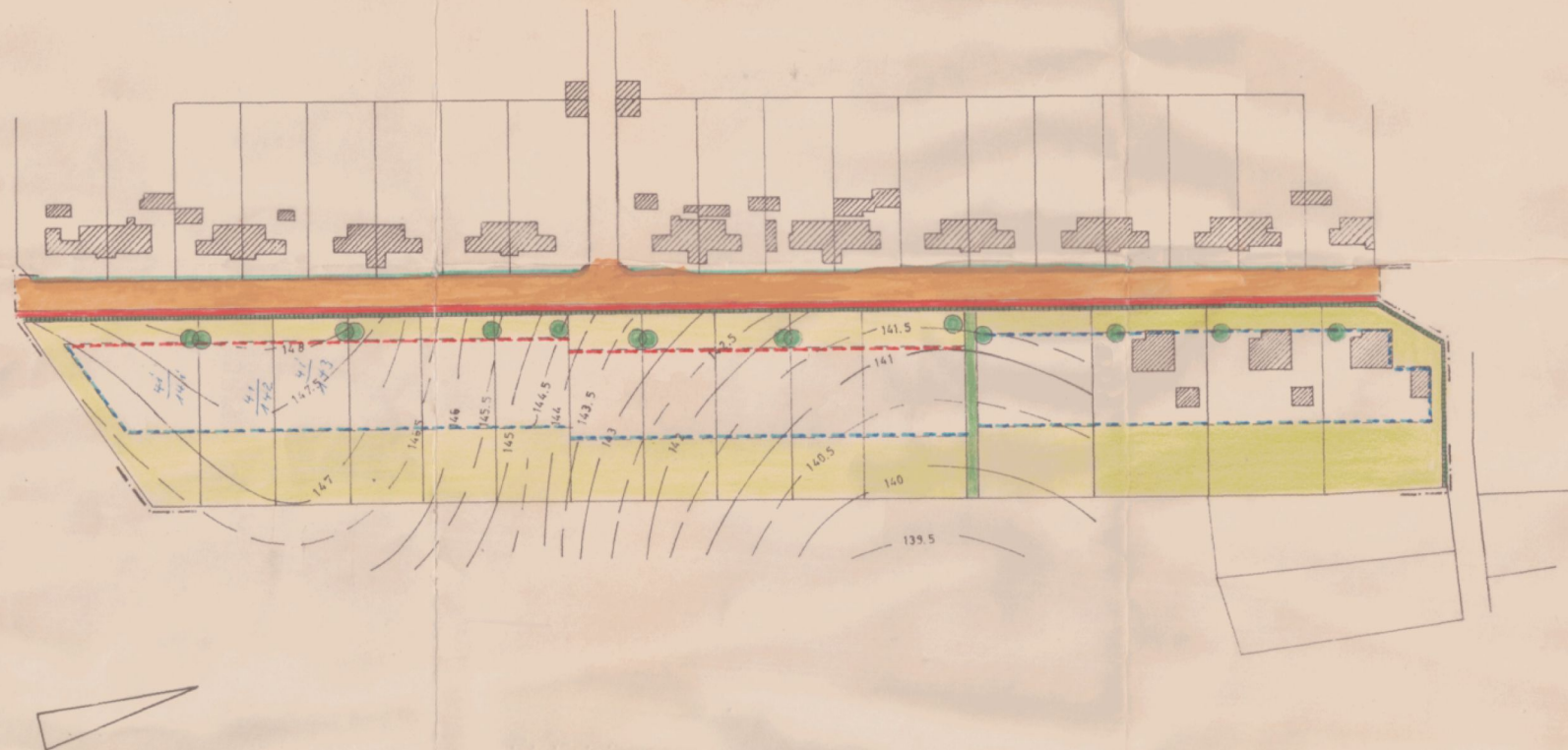

VORH	GEPL	BEZEICHNUNG	VORH	GEPL	BEZEICHNUNG
		STRASSENABGRENZUNGSLINIE			ORTSSTRASSEN
		BAULINIE			ÖFFENTLICHE FREIFLÄCHE
		BAUGRENZE			PRIVATE FREIFLÄCHE
		EIGENTUMSGRENZE			STELLUNG DER GEBÄUDE
		GRENZE DES WIRKUNGSBEREICHES			ZU PFLANZENDE HECKE
		ZU PFLANZENDE BÄUME			

AUFGESTELLT  
ORT Bräunschwien DEN 28.1.1961  
Architekturbüro Dipl.-Ing. Ulrich Hausmann  
33 Braunschweig, Fasanenstr. 54a, Tel. 38609  
PL ANVERFASSTER

HAT AUSGELEGEN GEMASS § 2 ABS 6 DES BUNDESBAUGESETZES  
VOM 10.9.1964 BIS 9.10.1964  
ORT Wolsdorf DEN 17. Feb. 1965

Gemeinde  
**WOLSDORF**  
Kreis Helmstedt  
GEMEINDEDIREKTOR

BESCHLOSSEN ALS SATZUNG GEMASS § 10 DES BUNDESBAU-  
GESETZES VOM 23 JUNI 1960 (BGBl. S. 341) IN VERBINDUNG  
MIT § 6 DER NIEDERS. GEMEINDEORDNUNG VOM 4. MARZ 1955  
(NDS. GVBl. S. 55) IN DER SITZUNG DES RATES DER GE-  
MEINDE AM 1.4.1965

ORT Wolsdorf DEN 14.4.1965

GEMEINDE Wolsdorf  
BURGERMEISTER  
GEMEINDEDIREKTOR

GENEHMIGT GEMASS § 11 DES BUNDESBAUGESETZES MIT VER-  
FUGUNG HZ 237/65 VOM 29.6.1965  
BRAUNSCHWEIG, DEN 29.6.1965

DER PRÄSIDENT DES NIEDERS. VERW.-BEZ.  
BRAUNSCHWEIG - ABTEILUNG I C HOCHBAU-  
DEZ. H IV IM AUFTRAGE

BEKANNTGEMACHT AM 22. Juli 1965 UND AUSGELEGT  
AB 22.7.-5.8.1965 GEMASS § 12 DES BUNDESBAUGESETZES  
ORT Wolsdorf DEN 6. August 1965

GEMEINDE Wolsdorf

Gemeinde  
**WOLSDORF**  
Kreis Helmstedt  
GEMEINDEDIREKTOR

BEBAUUNGSPLAN  
SAUERTALSWEG

DER GEMEINDE WOLSDORF  
LANDKREIS HELMSTEDT

M 1:1000