

69a

11. An der

An der Marienkirche

BauNVO
1962NBauO
§ 69a

TEXTLICHE FESTSETZUNGEN:

ABWEICHEND VON DER OFFENEN BAUWEISE
KÖNNEN DIE GARAGEN INNERHALB DER ÜBER-
BAUBAREN FLÄCHEN AUCH AN DER NACH-
BARGRENZE ERRICHTET WERDEN.
(§ 22 ABS. 4 BNVO)

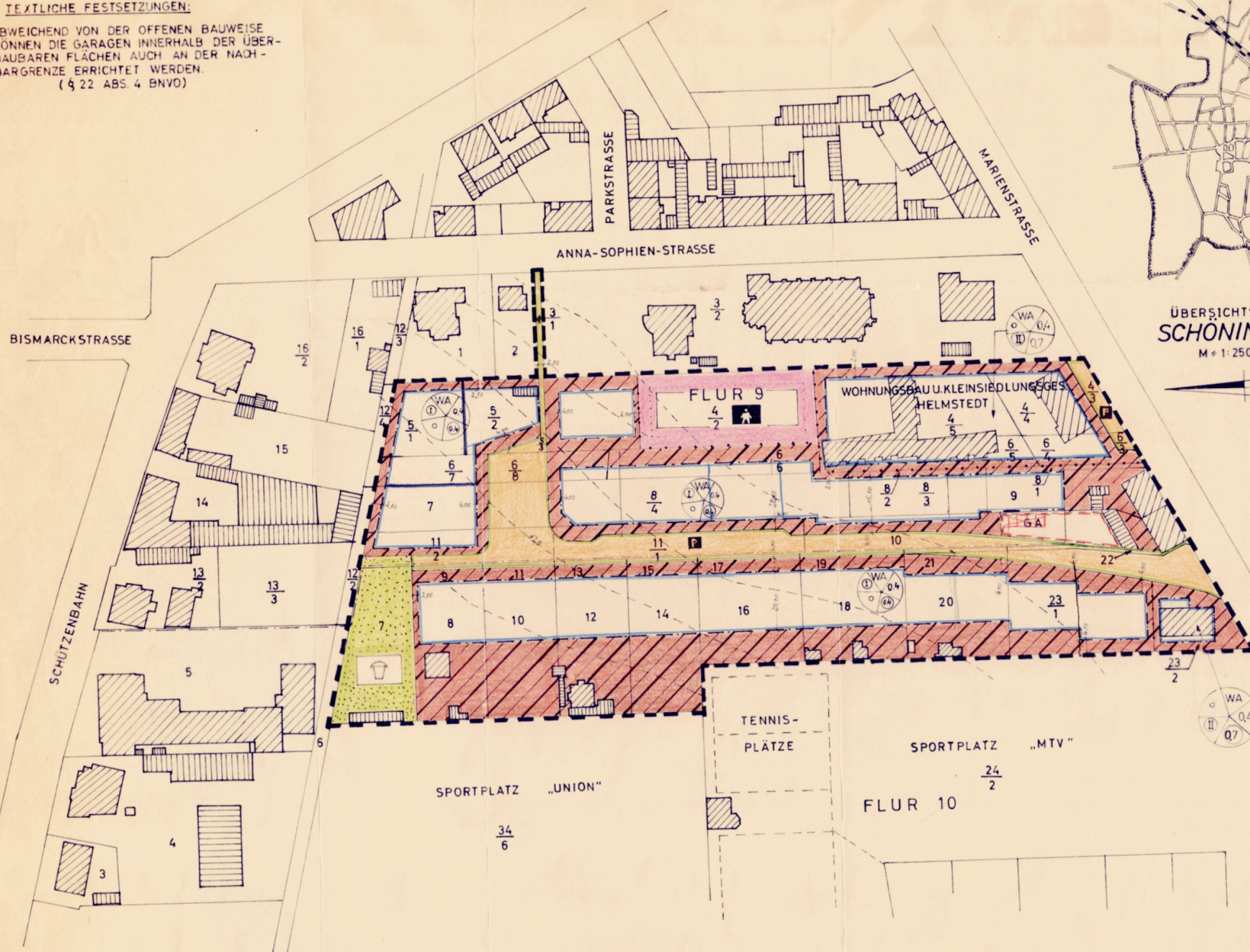

ÜBERSICHTSSKIZZE
SCHÖNINGEN
M 1:25000

PLANZEICHEN

- VORHANDENE FLURSTÜCKSGRENZE
- BAUGRENZE
- GRENZE DES GELTUNGSBEREICHES
- FLURGRENZE
- STRASSENABGRENZUNGSLINIE

- SPIELPLATZ
- BAUBESTAND
- ALLGEM. WOHNGEBIET
- KINDERGARTEN
- FLÄCHEN f. GEMEINBEDARF

- OFFENE BAUWEISE
- ZAHLE d. VOLLGESCHOSSE ZWINGEND
- GRUNDFLÄCHENZAHLE
- GESCHOSSFLÄCHENZAHLE
- FLÄCHEN FÜR GARAGEN

- STRASSENVERKEHRSFLÄCHE
- ÖFFENTLICHE PARKPLÄTZE
- ABGRENZUNG UNTERSCHIEDLICHER NUTZUNG v. BAUGEBIETEN

DIE PLANUNTERLAGE ENTSPRICHT DEM INHALT DES LIEGENSCHAFTSKATASTERS UND WEIST DIE BAULICHEN ANLAGEN SOWIE STRASSEN, WEGE UND PLÄTZE VOLLSTÄNDIG NACH (STAND VOM 12. OKT. 1970). SIE IST HINSICHTLICH DER DARSTELLUNG DER GRENZEN UND DER BAULICHEN ANLAGEN GEOMETRISCH EINWANDFREI.

DIE ÜBERTRAGBARKEIT DER NEU ZU BILDENDEN GRUNDSTÜCKSGRENZEN IN DIE ÖRTLICHKEIT IST EINWANDFREI MÖGLICH.

..... HELMSTEDT DEN 12. OKT. 1970



Laane
Bgm. Oberamt

DER ENTWURF DES BEBAUUNGSPLANES WURDE AUSGEARBEITET VON DER STÄDTISCHEN BAUVERWALTUNG SCHÖNINGEN.

..... SCHÖNINGEN DEN 2. 11. 1970

Frankel

DER RAT DER STADT SCHÖNINGEN HAT IN SEINER SITZUNG AM 20. FEBR. 1969 DEM ENTWURF DES BEBAUUNGSPLANES ZUGESTIMMT. DIE ÖFFENTLICHE AUSLEGUNG WURDE GEMÄSS § 2 ABS. 6 DES BUNDESBAUGESETZES (BBAUG) VOM 23. JUNI 1960 (BGBl. I S. 341) AM 15. 1. 1970 ORTSÜBLICH BEKANNTGEMACHT.

DER ENTWURF DES BEBAUUNGSPLANES HAT MIT BEGRÜNDUNG VOM 23. 1. 1970 BIS 23. 2. 1970 ÖFFENTLICH AUSGELEGEN.

..... SCHÖNINGEN DEN 5. 11. 1970



Horschlag
allgemeiner Vertreter
des Stadtdirektors

DER RAT DER STADT SCHÖNINGEN HAT DEN BEBAUUNGSPLAN IN SEINER SITZUNG AM 21. 5. 1970 GEMÄSS § 10 BBAUG ALS SATZUNG BESCHLOSSEN.

..... SCHÖNINGEN DEN 5. 11. 1970

Chau
Bürgermeister

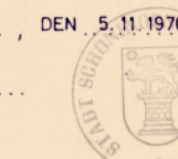

Horschlag
allgemeiner Vertreter
des Stadtdirektors

DER VOM RAT DER STADT SCHÖNINGEN IN DER SITZUNG VOM 21. 5. 1970 BESCHLOSSENE BEBAUUNGSPLAN WIRD HIERMIT GEMÄSS § 11 BBAUG NACH MASSGABE DER VERFÜGUNG 214. 194. 3. 1. 19. VOM HEUTIGEN TAGE GENEHMIGT.

Reinhardt DEN 29. 3. 1971



DER PRÄSIDENT DES NIEDERSÄCHSISCHEN VERWALTUNGSBEZIRKS BRAUNSCHWEIG

Find

DER GENEHMIGTE BEBAUUNGSPLAN WURDE MIT BEGRÜNDUNG GEMÄSS § 12 BBAUG VOM BIS ÖFFENTLICH AUSGELEGT.

DIE GENEHMIGUNG SOWIE ORT UND ZEIT DER AUSLEGUNG SIND AM ORTSÜBLICH BEKANNTGEMACHT WORDEN.

..... DEN

BEBAUUNGSPLAN DER STADT SCHÖNINGEN „AN DER MARIENKIRCHE“

FLUR 9 UND 10

MASSTAB 1:1000