

# LAGEPLAN

## BEIERSTEDT (V)

KREIS HELMSTEDT

Ungef. Maßstab 1: 1000

Flur 7

Die Feldmarkinteressentschaft. Grdb. 348

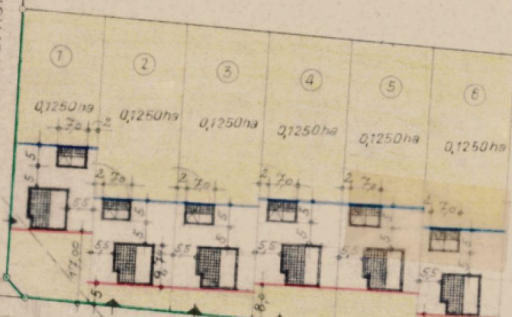

Die Feldmarkinteressentschaft. Grdb. 348

Flur 1

Flur 2

Flächennachweis

Stelle 1-6 a' 0,1250 = 0,7500 ha  
Restfläche von 1511 = 1,7500 ha  
2,5000 ha

Grdb. 347

Grdb. 5131

2,5000 ha

Restfl. 1,7500 ha

Im Dorfe

1: 25000

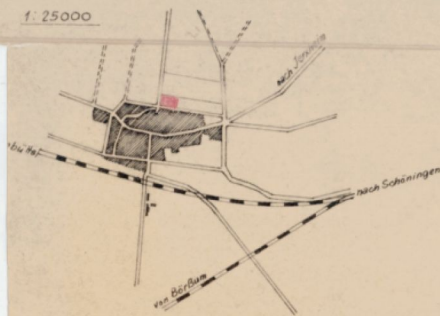

BRAUNSCHWEIG, DEN 11. Sept. 1959  
30. Nov. 1959  
28. April 1960

**BRAUNSCHWEIGISCHE  
SIEDLUNGSGESELLSCHAFT M.B.H.**

Der Architekt:

Die Geschäftsführung:

3.V.

pps

*[Signature]*

*[Signature]*