

Ort Braunschweig den 8. Oktober 1962

Planverfasser

Hat ausgelegt: gemäß § 2 Abs.6 des Bundesbaugesetzes

vom 10. Juni 1964 bis - 9. Juli 1964

Ort Kelm den 18. Sep. 1964

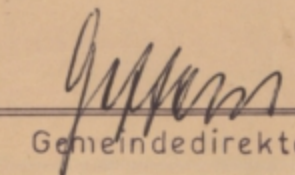

Beschlossen als Satzung gemäß § 10 des Bundesbaugesetzes vom 23. Juni 1960 (BGBl. I S. 341) in Verbindung mit § 6 der Niedersächsischen Gemeindeordnung vom 4. März 1955 (Nds. GVBl. S. 55) in der zurzeit geltenden Fassung in der Sitzung des Rates der Gemeinde am 16. Sep. 1964

Ort Sehm den 18. Sep. 1964

Gemeinde GEMEINDE LELM



Gemeindedirektor

Genehmigt gemäß § 11 des Bundesbaugesetzes mit Ver-
fügung H 2 1482/64 vom 12. 10. 1964

Braunschweig, den 13. 10. 1964

Der Präsident des Nieders. Verw.-Bez.
Braunschweig Abteilung Ic Hochbau -
im Auftrage

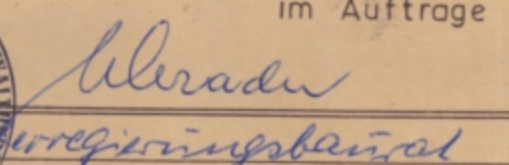

Bekanntgemacht am 5. November 1964 und ausgelegt

ab 9. Nov. 1964 gemäß § 12 des Bundesbaugesetzes

Ort Leim den 5. November 1964

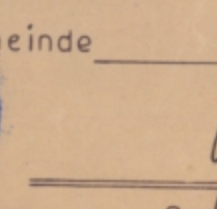

Gemeindedirektor

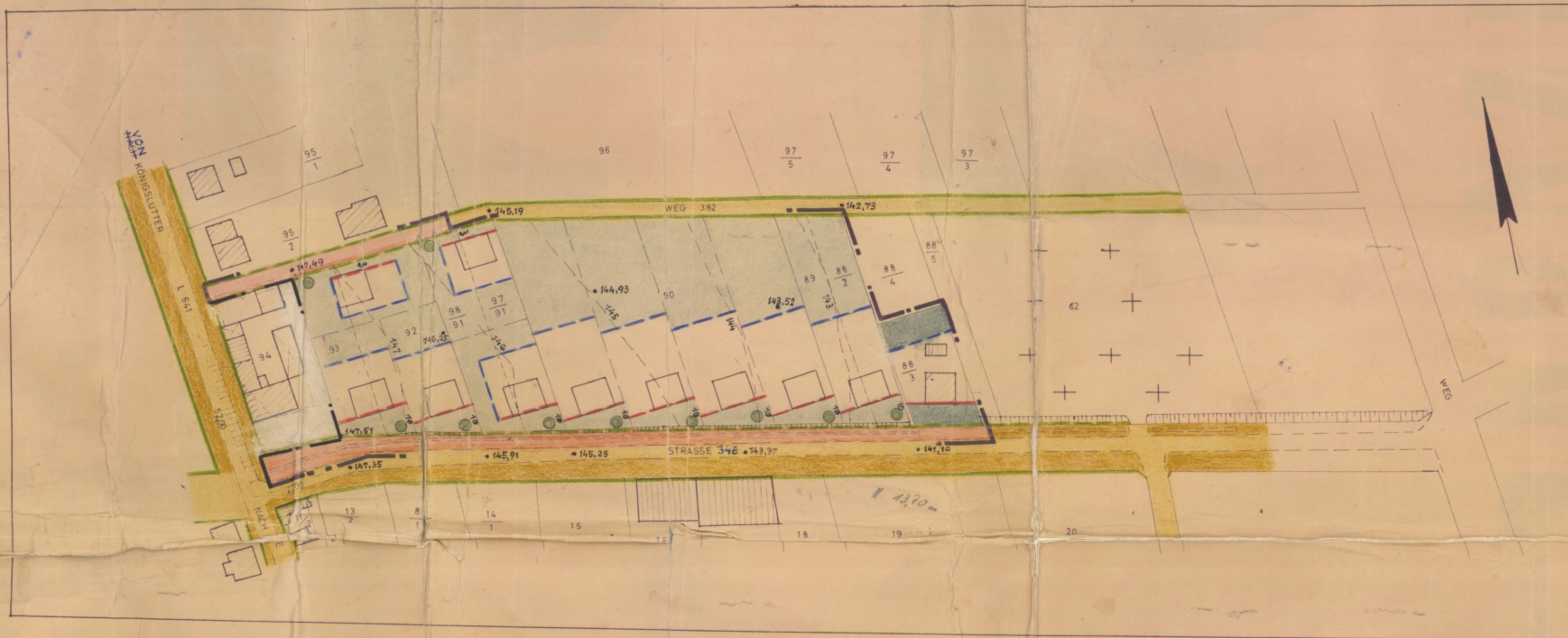

DORFGEBIET

Geschoßzahl 1-2
Grundflächenzahl 0,4
Geschoßflächenzahl 0,4
offene Bauweise

1 Einstellplatz oder Garage
je Wohneinheit auf dem
Grundstück vorsehen

Ausnahme gem. § 31 Abs. 1 BBauG

halboffene Bauweise
(Garage auf der Grenze)
unbedenklich, wenn § 13 Abs. 2
oder Abs. 4a der RGO erfüllt ist.

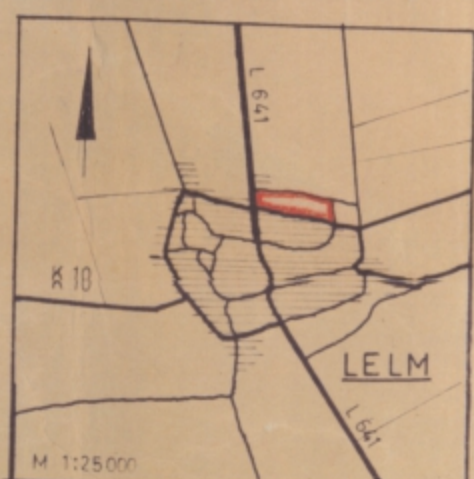

VORH.	GEPL.	BEZEICHNUNG	VORH.	GEPL.	BEZEICHNUNG
		Straßenbegrenzungslinie			Ortsstraßen
		Baulinie			öffentliche Freifläche
		Baugrenze			private Freifläche
		Eigentumsgrenze			Stellung der Gebäude
		Grenze des Wirkungsbereiches			zu pflanzende Bäume

BEBAUUNGSPLAN

AM FRIEDHOFE"

DER GEMEINDE LELM

LANDKREIS HELMSTEDT

M 1:1000

URKUNDE