

ZEICHENERKLÄRUNG

FESTSETZUNGEN GEM. PLANZEICHEN-
VERORDNUNG VOM 19.1.1965

- GEWERBEBEGEBT 
- ZAHLE DER VOLLGESCHOSSE 
- GRUNDFLÄCHENZAHLE 
- GESCHOSSFLÄCHENZAHLE 
- OFFENE BAUWEISE 
- BAUGRENZE 
- VERKEHRSFLÄCHEN 
STRASSENVERKEHRS-
FLÄCHE
PARKFLÄCHEN
STRASSENABGRENZUNGS-
LINIE
- SICHTDREIECK (STRASSE)
AUF DEN VON SICHTDREIECKEN EINGESCHLOSSENEN
FLÄCHEN SIND BAULICHE ANLAGEN, EINFRIEDIGUNGEN
SOWIE BÄUME, STRÄUCHER UND STAUDEN UNZU-
LÄSSIG, WENN SIE HÖHER ALS 80cm ÜBER DIE FAHR-
BAHNKANTE HINAUSRAGEN.
- GRÜNFLÄCHEN 
ÖFFENTLICH
SCHUTZBEPFLANZUNG
IM SINNE DES § 9 Abs. 1 Nr. 24 BBauG
(BEPFLANZUNG SIEHE UNTEN)
- FLÄCHE FÜR DIE BESEITIGUNG VON
ABWASSER (IM SINNE DES § 9 Abs. 1 Nr. 14.)
REGENWASSERVERSICHERUNGSBECKEN
PUMPWERK (ABWASSERHEBEWERK)
- GRENZE DES RÄUMLICHEN GELTUNGSBE-
REICHES DES BEBAUUNGSPLANES 
- MIT LEITUNGSRECHTEN ZU BELASTENDE
FLÄCHEN ZU GUNSTEN DER SALZGITTER FERNGAS
GMBH 
- ZU- UND AUSFAHRTSVERBOT 
- SICHTDREIECK (BUNDESBAHN)
AUF DEN VON SICHTDREIECKEN EINGESCHLOSSENEN
FLÄCHEN SIND BAULICHE ANLAGEN, EINFRIEDIGUNGEN
SOWIE BÄUME, STRÄUCHER UND STAUDEN UNZU-
LÄSSIG, WENN SIE HÖHER ALS 100cm ÜBER OBERKANTE SCHIENE
HINAUSRAGEN.

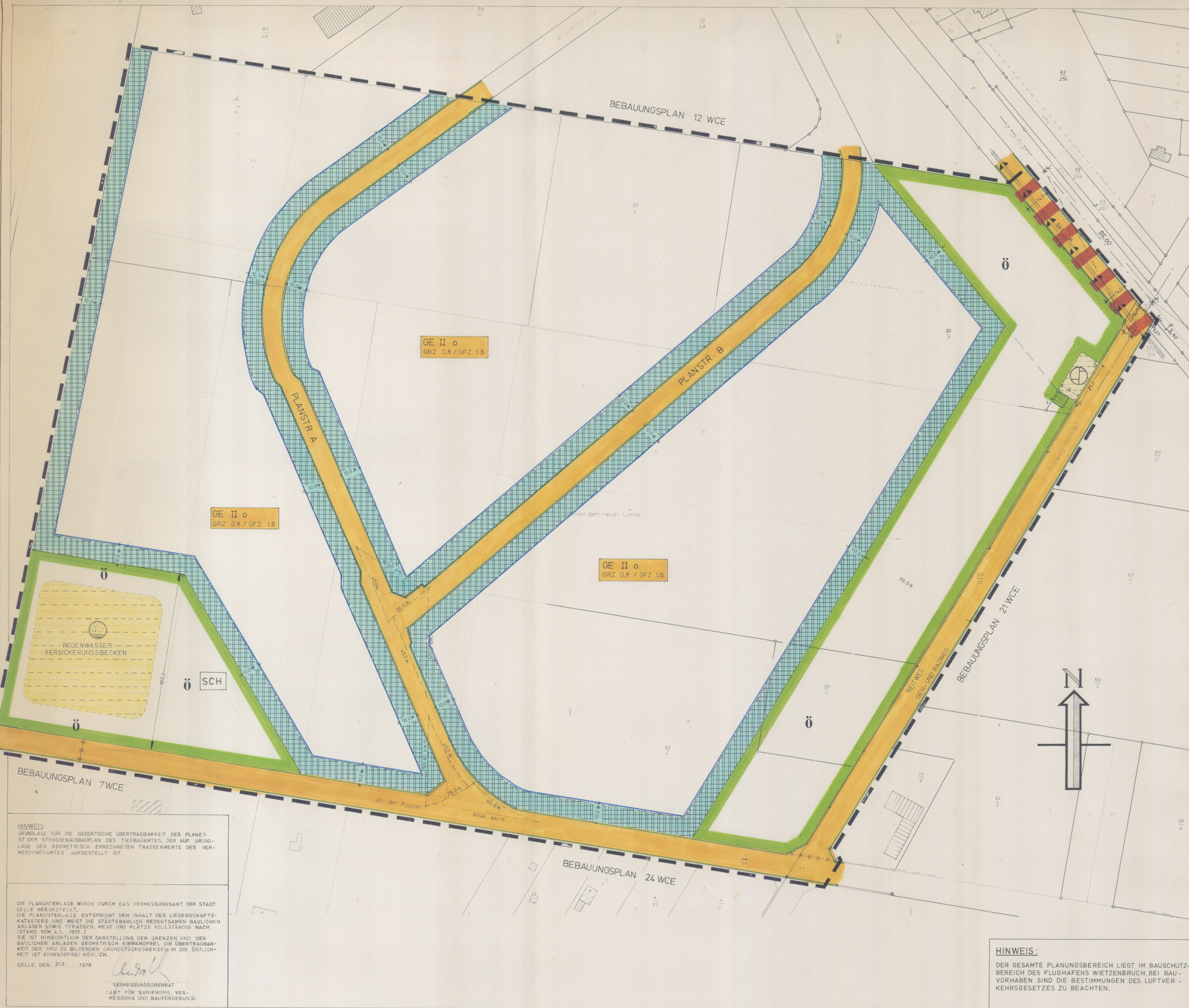
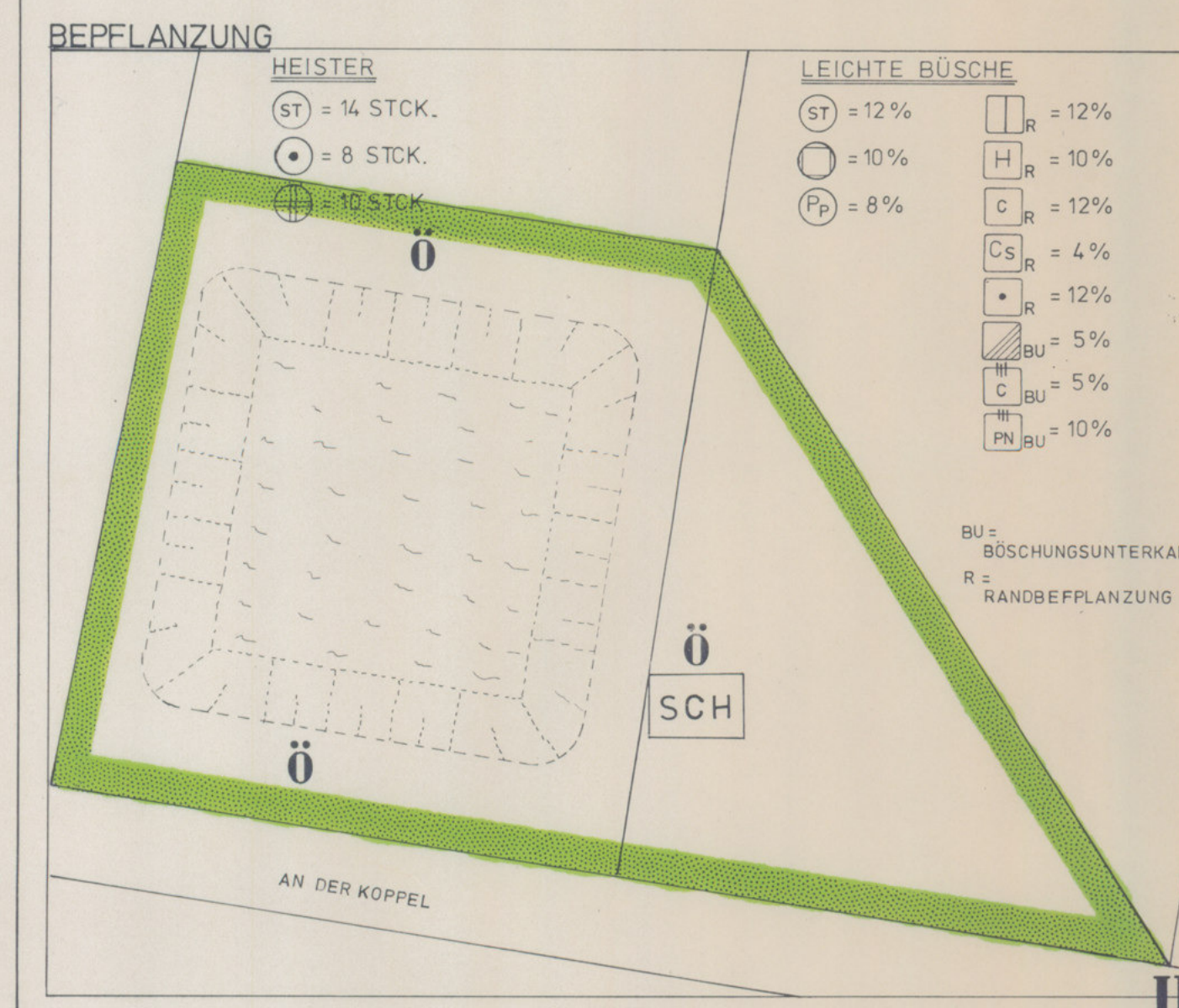

AUFSTELLUNGSBESCHLUSS

BESCHLUSSESSUNG ÜBER DIE PLANAUF-
STELLUNG GEMÄSS § 2 (1) BBauG DURCH
DEN RAT DER STADT CELLE AM 24.2.1977
(PUNKT 12 DER TAGESORDNUNG)

AUSARBEITUNG

AUSGEARBEITET IM AMT FÜR STADTPLA-
NUNG UND BAUAUFSICHT.
ABT.: STADTPLANUNG

CELLE, DEN. 10.4.1978

[Signature]
BAUDIREKTOR

ÖFFENTLICHE AUSLEGUNG

DER RAT DER STADT CELLE HAT IN SEINER
SITZUNG AM 29.3.1979 (PUNKT 17 DER TAGES-
ORDNUNG) DEM ENTWURF DES BEBAUUNGSPLA-
NES ZUGESTIMMT UND SEINE ÖFFENTLICHE AUS-
LEGUNG BESCHLOSSEN.

DIE AUSLEGUNG GEMÄSS § 2a(6) BBauG ER-
FOLGTE IN DER ZEIT VOM 11.4.1979 BIS ZUM
11.5.1979

ORT UND DAUER DER AUSLEGUNG WURDEN
ÖRTLICH AM 3.4.1979 DURCH DIE TAGES-
PRESSE BEKANNTGEMACHT.

CELLE, DEN. 19.7.1979

[Signature]
OBERBÜRGERMEISTER

[Signature]
OBERSTADTDIREKTOR

SATZUNGSBESCHLUSS

DER RAT DER STADT CELLE HAT IN SEINER
SITZUNG AM 18.7.1979 (PUNKT 16b DER TA-
GESORDNUNG) NACH PRÜFUNG DER FRISTGE-
MASS VORGEBRACHTEN BEDEKEN UND AN-
REGUNGEN DEN BEBAUUNGSPLAN GEMÄSS
§ 10 BBauG UND § 6 NRO ALS SATZUNG BE-
SCHLOSSEN.

CELLE, DEN. 19.7.1979

[Signature]
OBERBÜRGERMEISTER

[Signature]
OBERSTADTDIREKTOR

GENEHMIGUNG

Genehmigt gemäß Verfügung
vom heutigen Tage
309 - 2/1102 - 60780
- mit Aufträgen: Mitgeteilte Hinweise
Lüneburg, den 30.11.1979
Bezirksregierung Lüneburg

[Signature]
Auftraggeber

BEKANNTMACHUNG

AUFGUNDE DER HINWEISBEKANNTMACHUNG IM
AMTSBLATT FÜR DEN LANDKREIS CELLE
NR. 22 VOM 19.12.1979 LIEGT DER GENEH-
MIGTE BEBAUUNGSPLAN ÖFFENTLICH UNBEFRIS-
TET AUS.

MIT DER HINWEISBEKANNTMACHUNG IST DER
BEBAUUNGSPLAN RECHTSVERBINDLICH GEWOR-
DEN.

**BEBAUUNGSPLAN
NR. 25WCE
DER STADT CELLE**

„GEWERBEBEGEBT HINTER DEM NEUEN LANDE“

M 1:1000