

BEZIRKSREGIERUNG WESER-EMS

Postanschrift:

Dienstgebäude (abweichend von unten eingedrucktem Gebäude)

Bezirksregierung Weser-Ems · Postfach 24 47 · 2900 Oldenburg

Landkreis Leer

2950 Leer

GESEHEN

Leer, den 4.3.1980
LANDKREIS LEER

— Planungsamt —

Der Oberkreisdirektor
Im Auftrage

(Bitte bei Antwort angeben)

Mein Zeichen
309.5-21192-57021

☎ (04 41)
22 22- 3 85
oder 22 22-1

Oldenburg
26.02.80

Ihr Zeichen, Ihre Nachricht vom
IV/610-Mü/K1 -
01.02.1980

Städtebau;
Einvernehmliche Festlegung einer Splittersiedlung in der Stadt Weener /
Stapelmöorerheide *1600 m²*
Anlagen: 3 Planskizzen
1 Durchschrift dieser Verfügung

Hiermit bestätige ich die durch gemeinsame Ortsbesichtigung am 28.11.79
einvernehmliche Festlegung des in der anliegenden Planskizze näher bezeich-
neten Gebietes der Stadt Weener als Siedlungssplitter.

Gemäß Ziffer 3.2 meiner Verfügung vom 06.09.1978 - Az. 213-214-2112 (Zu-
stimmungsverzicht) lege ich hiermit gemäß § 36 (2) BBauG fest, daß im
Falle der Errichtung von Wohngebäuden meine Zustimmung nicht erforderlich
ist.

Auf die analoge Anwendung der Bestimmungen des § 34 BBauG weise ich hin.

Im Auftrage

Mack
Mack

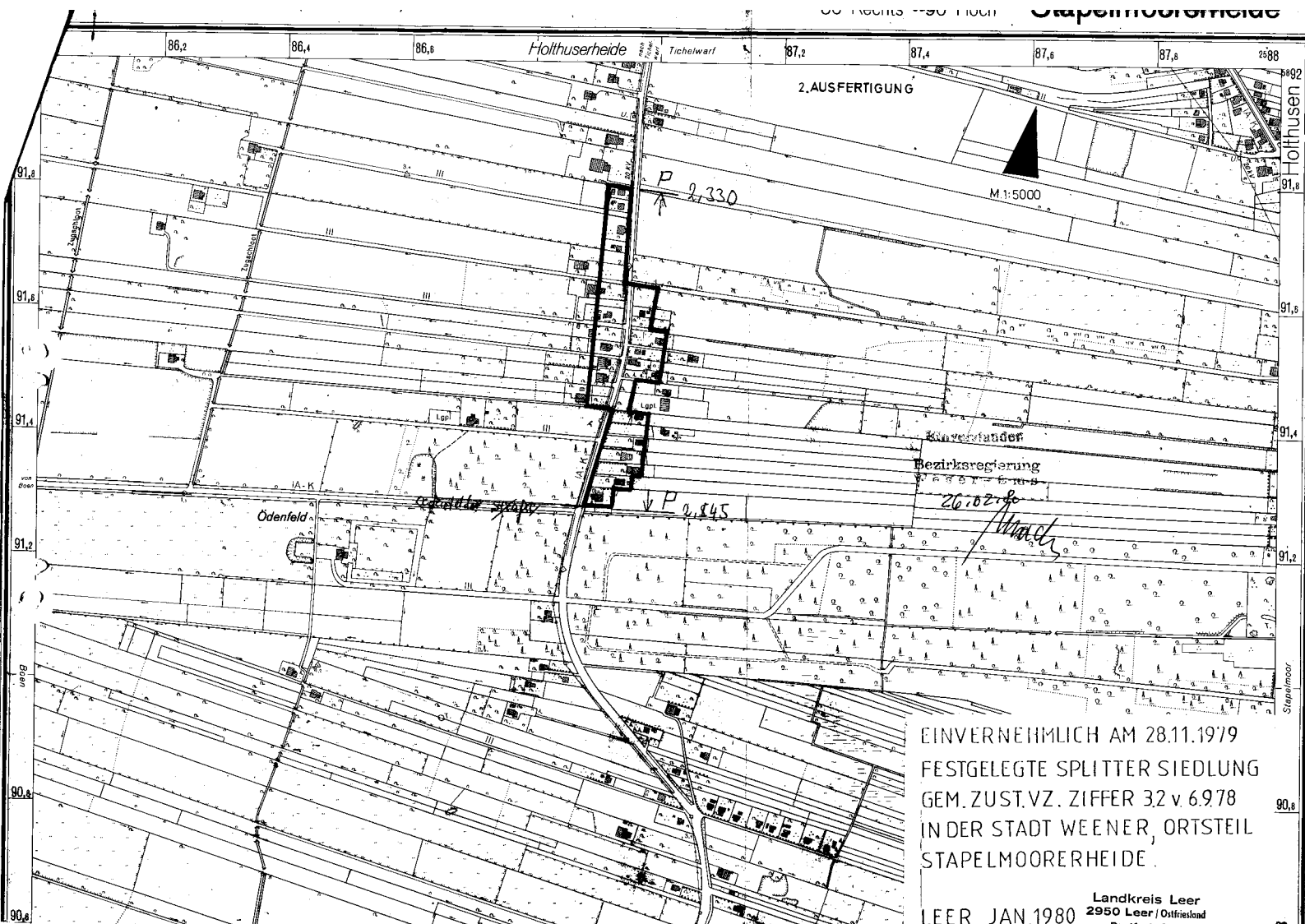

EINVERNEHMlich AM 28.11.1979
FESTGELEGTE SPLITTER SIEDLUNG
GEM. ZUST. VZ. ZIFFER 32 v. 6.978
IN DER STADT WEENER, ORTSTEIL
STAPELMOORERHEIDE